

2012 1497

020-22836115

6

1398 /

1683

/

6

5

30

2020

1480 1550

1~5

0.9%

8.4%

1-4

0.4

2.78

19.6%

2.02

19.0%

6

7

6 30

5553.7

5573.9

+0.36%

7

6

/

/ 1377/1279/1720 /

1318/1296/1679 /

350-550 /

6

7

K



+2200T/d

7

2-3

7

8-9

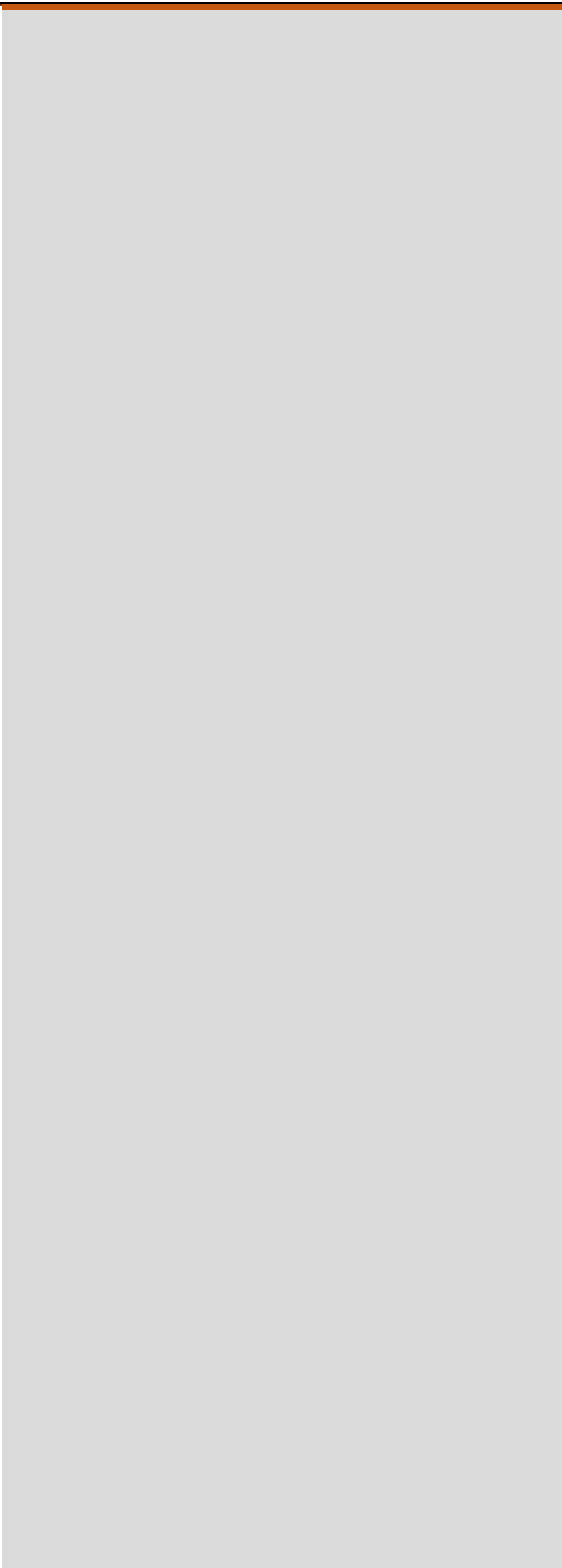

.....	1
.....	2
6	2
.....	2
.....	3
.....	5
.....	6
.....	7
.....	8
.....	9
.....	9
.....	10

1	2
2	2
3	2
4	2

28	7
29	7
30	7

6

1398 /

1683 /

6

5

30

2020

1480 1550

1~5

0.9%

8.4%

1-4

0.4

2.78

19.6%

2.02

19.0%

6

7

6 30

5553.7

5573.9

+0.36%

7

6 /

/

1377/1279/1720 /

1318/1296/1679 /

350-550

/

6

7

+2200T/d

7

2-3

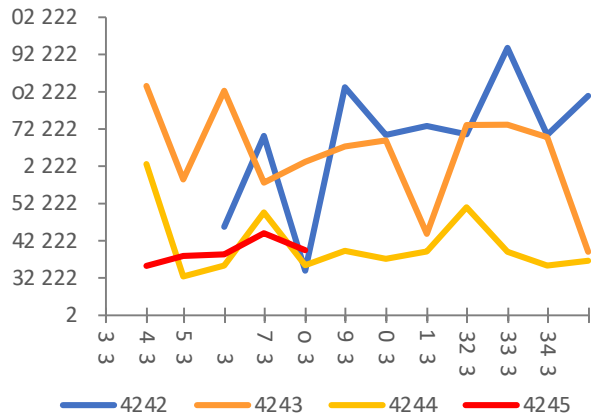
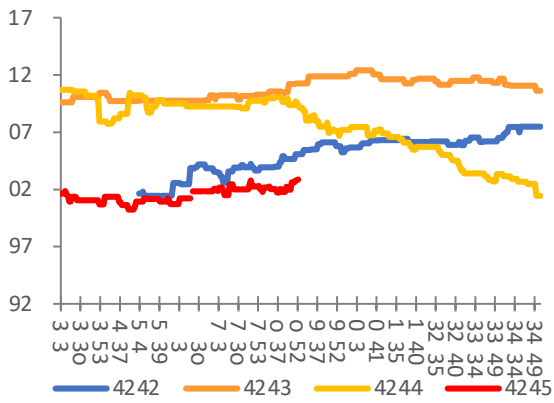

产能变化一览											
序号	名称	产能	日期	名称	产能	日期	名称	产能	日期	名称	产能
1	天津信义二线	600000	2023/7/25	湖北明阳二线	1000000	2023/3/28	威海中玻二线	450000	2023/2/24	长海玻璃七线	1200000
2	威海中玻二线	450000	2023/2/24	湖北明阳二线	1000000	2023/3/28	威海中玻二线	450000	2023/2/24	长海玻璃七线	1200000
3	威海中玻二线	450000	2023/2/24	湖北明阳二线	1000000	2023/3/28	威海中玻二线	450000	2023/2/24	长海玻璃七线	1200000
4	威海中玻二线	450000	2023/2/24	湖北明阳二线	1000000	2023/3/28	威海中玻二线	450000	2023/2/24	长海玻璃七线	1200000
5	威海中玻二线	450000	2023/2/24	湖北明阳二线	1000000	2023/3/28	威海中玻二线	450000	2023/2/24	长海玻璃七线	1200000
6	威海中玻二线	450000	2023/2/24	湖北明阳二线	1000000	2023/3/28	威海中玻二线	450000	2023/2/24	长海玻璃七线	1200000
7	威海中玻二线	450000	2023/2/24	湖北明阳二线	1000000	2023/3/28	威海中玻二线	450000	2023/2/24	长海玻璃七线	1200000
8	威海中玻二线	450000	2023/2/24	湖北明阳二线	1000000	2023/3/28	威海中玻二线	450000	2023/2/24	长海玻璃七线	1200000
9	威海中玻二线	450000	2023/2/24	湖北明阳二线	1000000	2023/3/28	威海中玻二线	450000	2023/2/24	长海玻璃七线	1200000
10	威海中玻二线	450000	2023/2/24	湖北明阳二线	1000000	2023/3/28	威海中玻二线	450000	2023/2/24	长海玻璃七线	1200000
11	威海中玻二线	450000	2023/2/24	湖北明阳二线	1000000	2023/3/28	威海中玻二线	450000	2023/2/24	长海玻璃七线	1200000
12	威海中玻二线	450000	2023/2/24	湖北明阳二线	1000000	2023/3/28	威海中玻二线	450000	2023/2/24	长海玻璃七线	1200000

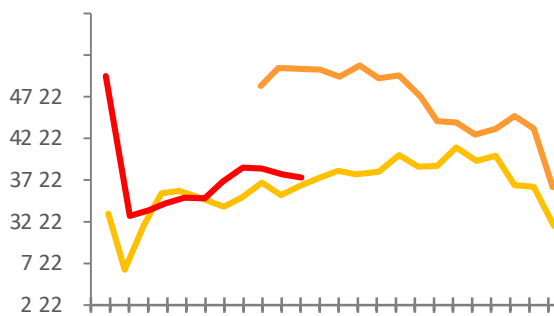

Wind	
Wind	

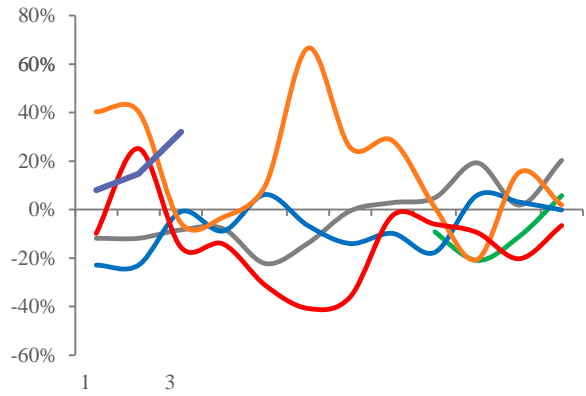
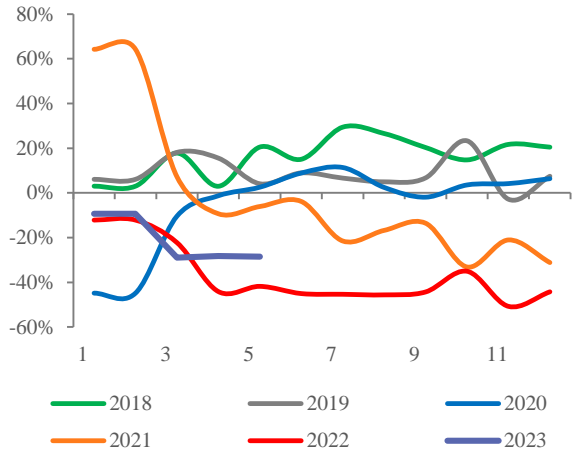

Wind

Wind

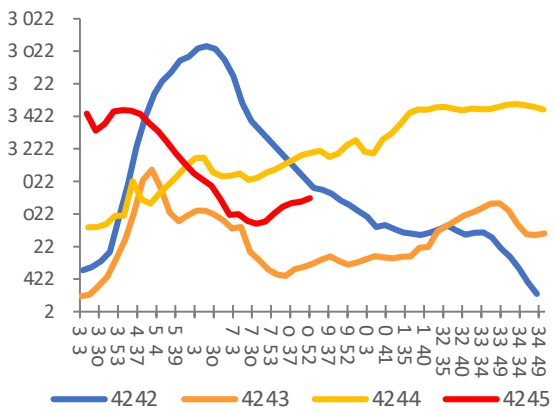
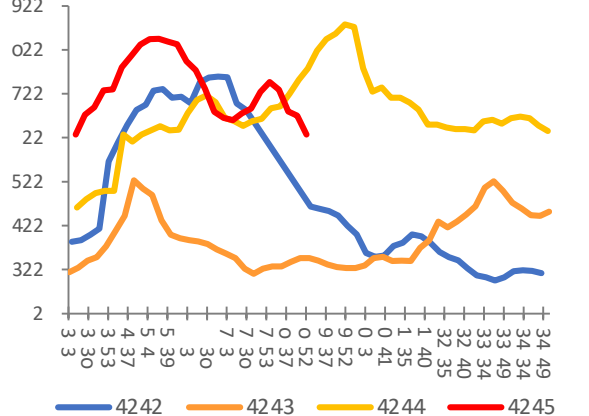
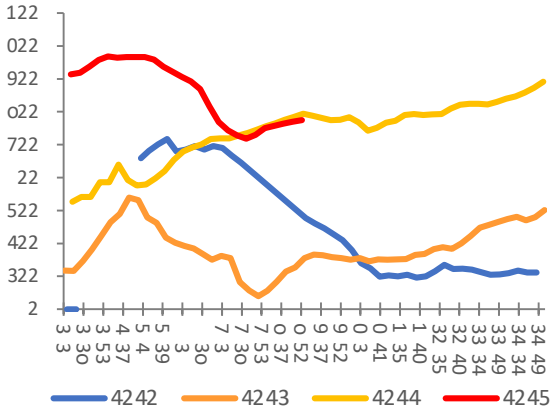
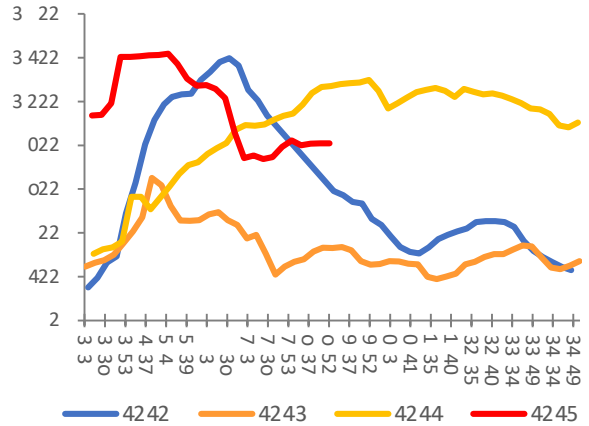
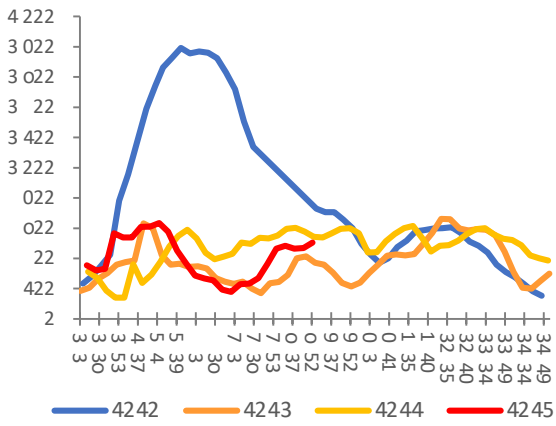

34 49
34 34
33 49
33 34
32 40
32 35
1 40
0 41
0 3
9 52
9 37
0 52
0 37

4244 4245

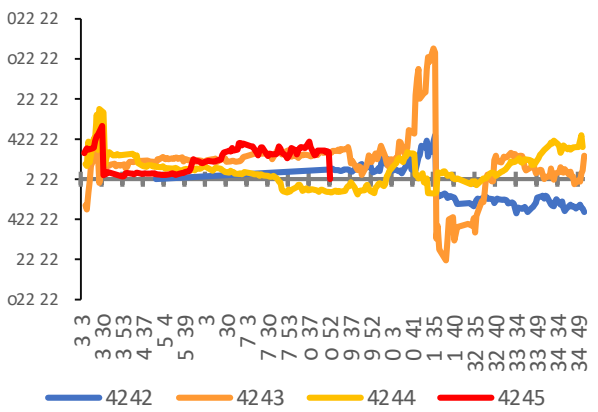
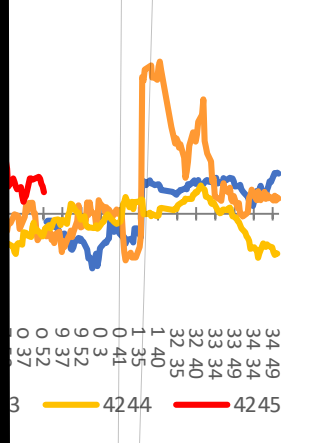

4242 4243 4244 4245

3 094 3 010
45 27 24
45 25 24
45 23 24
44 33 24

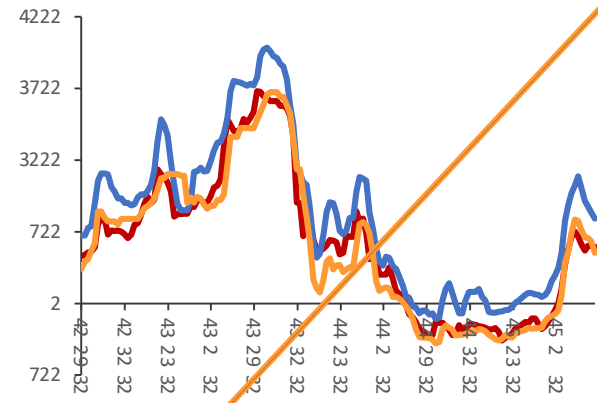
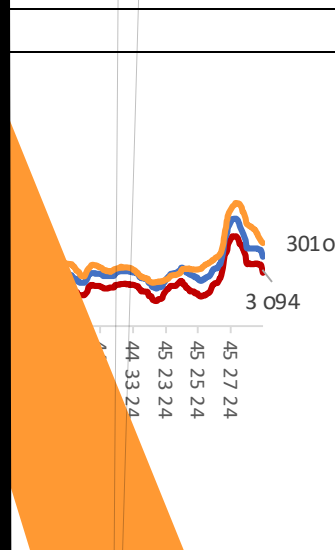

4242 4243 4244 4245

332222

	1		5			27.7%	1-
	5		300.5	294			45.91%
	46.8%				27.7%		
2	2023	1-5			7.20%	1-4	1.0
						5	1.02
		6.77%		21.52%	1-5		
22.60%	1-4	1.40		5		19.78%	
28.48%							
	1-5			19.60%	1-4	0.8	
			5			2.52%	
24.52%							
3						6	
	49.0%		0.2				6
		53.2%		1.3			

“ “ ” “ ”

/

020 22836116
020 22836104
020 22836105

020 22836117
020 22836114

1

6

510627

	0225		0225
0338		8338	
0196			
<hr/>			
021-68905325	0571-89809624	028-83279757	021-50568018
69 1 12 15 03	111 2 1301	4 12 6 802	899 1201-1202
<hr/>			
0757-88772666	0755-83533302	0757-88772888	0769-22900598
28 2 2301 2302	A 704A 705	57 2 3006	2 1501B
<hr/>			
020-31953184	0763-3808515	0758-2270761	020-61887585
105 2 1306	25 2 04 05 06	2 1704 1705	171 803B
<hr/>			
010-63360528	027-59219121	0531-66671202	0371-86533821
24 1 -5 32 101 12 1211	193 A 14 1401-9	8 B 906	80 1 2 23 2301
<hr/>			
0532-88697833	020-22836158	020-22836155	020-22836182
100 905	1 6	1 6	1 6
<hr/>			
020-22836185	021-50390265		
1 6		388 701	
<hr/>			